

**Abril
2021**



**Escuela
Elemental
Ginnings**

Informacion para kinder



Conozca al equipo administrativo



Sr. Anderson
Director



Dra. Calvo
Subdirectora



Ms. Thorson
Subdirectora
Interina

Conozca a las maestras



Sra. Hermann



Srta. Wood



Srta. Coleman



Sra. Reyes



Sra. Moore
Bilingüe



Srta. Perez
Bilingüe



Llegada matutina

Comienza a las 7:10 a.m.

**Entrada frontal – Estudiantes que llegan en
coche o que caminan hacia la escuela.**

Entrada trasera – Autobuses y guarderías

La primera campana suena 7:30 a.m.

Procedimientos



Los estudiantes pueden desayunar gratis en la cafetería

Los estudiantes de K-2 se sientan con su grado en el gimnasio hasta las 7:25 a.m.

Las maestras de K-2 escoltan a los niños del gimnasio al salón de clases a las 7:25 a.m.

Los estudiantes de 3-5 se sientan en sus respectivos pasillos monitoreados por el personal.



Cuidando los efectos personales

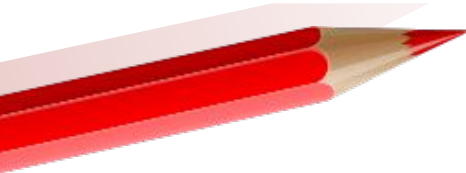

Las clases para los estudiantes comienzan a las 7:40 a.m.

Ponen sus mochilas, folders y almuerzos en los lugares asignados.

Así se alistan para empezar su día!

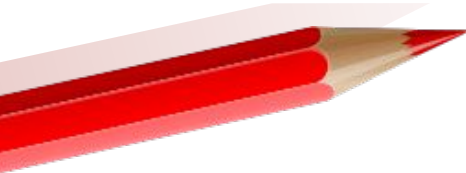

Listos para aprender

- **Los niños aprenden de muchas maneras!**
 - **Las maestras usan una variedad de estilos y métodos para enseñar a sus hijos:**
 - **Grupo completo**
 - **Grupo pequeño**
 - **Conferencias individuales**
 - **Taller de lectores**
 - **Taller de escritores**
 - **Taller de matemáticas**
- 

Estaciones de aprendizaje

Los niños usan una variedad de actividades para desarrollar la literatura: Lectura independiente, lectura en parejas, fonética/trabajo de palabras y escritura.



Lectura guiada

La instrucción en grupo pequeño, conferencias entre maestra y estudiante, y instrucción de lectura individual para cada niño de acuerdo a su nivel ayuda a desarrollar destrezas de lectura temprana.



LEE, LEE, LEE!

**¡Mientras más leemos, más aprendemos!
Pedimos a los padres que participen en actividades de
lectura con sus hijos cada noche.**



Taller de matemáticas



- Estaciones de exploración
- Contar
- Figuras
- Patrones
- Medidas
- Adición y sustracción básica

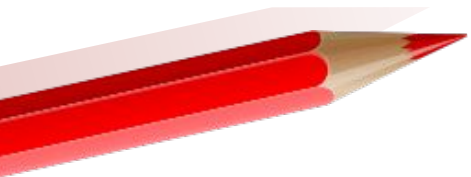

Taller de Ciencias



La Tierra y ciencias de la vida

Observaciones

Experiencias prácticas de exploración

**Actividades de STEM (Ciencias, Tecnología,
Ingeniería y Matemáticas)**

Educacion Bilingue

- Somos un campus que ofrece Lenguaje Dual en un sentido de K a 5
- Seguimos el modelo Gomez & Gomez
- Primeramente fomentamos el idioma nativo (L1 - Espanol), para crear una fundación sólida al aprender un segundo idioma (L2 - English).
- La instrucción de matemáticas se da en inglés empezando desde kinder.

Si tiene preguntas, por favor contacte a nuestra especialista bilingüe la Sra. Cervantes
jcervantes@dentonisd.org

Recreo



**Nos gusta trabajar,
nos gusta jugar,
kinder es DIVERTIDO
todo el día!!**

**El recreo es de 20
minutos cada día en
la mañana.**

Hora de almorzar



- Los estudiantes pueden traer o comprar su almuerzo
- Cada estudiante tiene una cuenta individual
- Puede pagar en línea mediante el sitio web del distrito - <https://www.dentonisd.org/childnutrition>
- Las familias también pueden descargar la aplicación SchoolCafe

Areas especiales



Sr. Leonas
Maestro de
Musica



Entrenador
Taylor
Educación Física



Entrenadora
Castle
Asistente



Sra. Stone
Bibliotecaria



Sra. Spurrier
Asistente



Biblioteca

1 vez a la semana

Musica

1 vez a la semana

Arte

1 vez a la semana

Educación Física

2 veces a la semana

Viernes

K-2: Rotacion de musica, arte, y educación física

3-5: Clubs

Usar zapatos apropiados para los días de
educacion fisica

Salida - La seguridad es una prioridad



- La escuela termina a las 3:00.
- Los maestros guían a los estudiantes a los puntos apropiados de salida (buses, guarderías, ESD, caminantes, los que se van en coche, o los que se van con sus padres)
- Cada estudiante tiene asignada una etiqueta con su número para ser encaminado a su coche por el personal.
- Siempre comunique como su hijo se va a casa. Cualquier cambio contacte a la oficina antes de las 2:15 por favor!

**Destrezas que pueden
desarrollar este verano**



Escribir su nombre

**Destrezas de cuidado personal (Usar botones,
cierres, y usar el baño independientemente)**

Reconocer las letras del alfabeto

Reconocer los números hasta el 10



Enfermera Meador

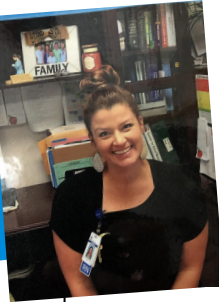

Informacion General

- Mantenga a la enfermera y a la escuela con teléfonos actuales de los padres y de los contactos de emergencia.
- Mande un cambio de ropa en una bolsa ziploc para casos de accidentes.
- Sabía usted que los niños de 5 & 6 años necesitan dormir de 10 a 12 horas cada noche para tener un un buen desarrollo y aprendizaje?
- Los zapatos más apropiados para usar en la escuela son los planos y cerrados.

Vacunas

Las vacunas DEBEN estar al día para empezar y permanecer en la escuela. El sitio web del distrito ofrece la lista de vacunas requeridas - <https://www.dentonisd.org/Page/101421>.

***Una buena regla general: Asegúrese de que su estudiante de kinder tiene todas las vacunas requeridas DESPUÉS de los 4 años. Si tiene alguna pregunta o preocupación, por favor visite a su pediatra.**

Enfermedad

De acuerdo al protocolo de DISD, los estudiantes con las siguientes condiciones (dentro de las pasadas 24 horas) no deben asistir a la escuela. Si ellos se sienten mal en la escuela con los siguientes sintomas, seran enviados a casa: :

***Temp de 100.0 +, vómitos y/o diarrea - deben estar libres de síntomas por lo menos 24 horas <sin medicamentos> para retornar a la escuela!**

- Conjuntivitis (Ojos rojos con lagañas y drenaje).
- Piojos
- Erupciones en la piel

Por favor revise el manual de conducta estudiantil de DISD para lineamientos de cuando su hijo(a) debe quedarse en casa.



Illness

Examen diario de los síntomas del COVID-19 antes de enviarlo a la escuela. Signos / síntomas de COVID-19 que se enviarán a casa: fiebre, escalofríos, tos, falta de aire o dificultad para respirar, fatiga, dolores musculares o corporales, nueva pérdida del gusto u olfato, dolor de garganta, congestión o secreción nasal, náuseas o vómitos, diarrea. La fiebre es una temperatura de 100.0 +.

Además, según el protocolo del DISD, los estudiantes con las siguientes condiciones (en las últimas 24 horas) no deben venir a la escuela:

Pink Eye (ojos rojos con costra con secreción y esteras)

Piojos

Erupciones cutáneas con supuración

Signos / síntomas de COVID-19 o exposición conocida

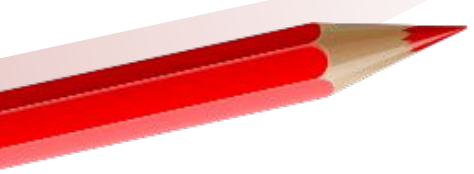

* Por favor, revise el Manual del Código de Conducta del Estudiante de DISD para conocer las pautas sobre cuándo mantener a su hijo en casa *

Protocolo de seguridad COVID-19 <https://www.dentonisd.org/page/102175>

Medicamentos

- **DISD no provee ninguna medicación incluyendo medicinas para calmar dolores, antibióticos, crema para erupciones o picazones, pastillas para la tos, etc.**
- **Siguiendo el protocolo de DISD, usted puede proveer las medicaciones para su hijo(a).**
- **TODAS las medicaciones (de mostrador o prescritas) deben:**
 - **Ser entregadas a la enfermera para dispensar**
 - **Debe estar en su envase original**
 - **Debe ser proporcionada por los padres**
 - **Los medicamentos con prescripción: Deben tener la orden del doctor en la etiqueta de la farmacia**
 - **Para las medicinas de mostrador: Debe tener un papel con la orden del doctor**
 - **No deben estar expiradas**
- **Nunca ponga medicinas a disposición de su hijo(a)**
 - **Esto podría poner en peligro no solo la vida de su hijo(a) si no también la de los niños a su alrededor.**

Por favor note que hasta los dulces para la tos pueden ser peligrosos! Un niño con un dulce para la tos en la boca podría caerse o ser golpeado resultando el dulce en una obstrucción en las vías respiratorias. Los dulces para la tos también necesitan una orden del doctor y la enfermera de la escuela debe dárselas a los estudiantes.

Asma

Informe a la enfermera si:

Si su estudiante necesita una rutina médica de inhalación antes de la clase de educación física.

Si su estudiante tiene un plan de acción para el asma, por favor entregue una copia a la enfermera.

Inhaladores:

- **Debe estar en la caja original**
- **Debe tener una etiqueta que incluya:**
 - **Nombre del estudiante**
 - **Nombre del medicamento**
 - **Instrucciones para el uso**
 - **Nombre del doctor**

Tratamientos NEB:

- **Maquinas de NEB: La escuela tiene máquinas**
- **Tubos para NEB: Los padres deben proveer los tubos y máscaras**
- **Espaciadores NEB: Los padres deben proveer los espaciadores**
- **Medicamentos NEB: Los padres proveen los medicamentos**
- **Los medicamentos NEB deben estar en su envase original con:**
 - **Nombre del estudiante**
 - **Nombre del medicamento**
 - **Instrucciones para el uso**
 - **Nombre del doctor**

Alergias



ALERGIAS QUE ARRIESGAN LA VIDA:

La enfermera necesita:

- Saber que tipo de alergia tiene su hijo(a)
- Saber si su hijo(a) usa una Epi-Pen o Benadryl
- Tener la medicación en la escuela lo más pronto posible

ALERGIA A LOS ALIMENTOS:

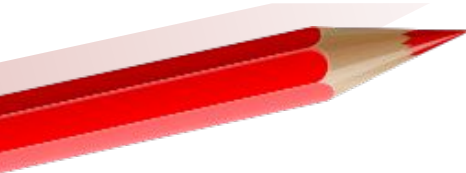
- Por favor notifique a la enfermera sobre verdaderas alergias a los alimentos como ser a las nueces o a los productos lácteos.
 - Consulte con la enfermera y la gerente de la cafetería para conversar acerca de las necesidades que su hijo(a) tiene debido a las alergias.
 - Razones religiosas o personales para no comer ciertos alimentos no son consideradas alergias a los alimentos.
- 

ALERGIAS A LOS PERROS & ANIMALES:

- Reporte a la enfermera

Srta. Cantu- Consejera



Dejeme saber si.....

- Hay algunos cambios en casa (divorcio, nueva familia, nuevo bebé, etc.)
- Si hay una crisis (muerte, enfermedad, devastacion, etc.)
- Si tiene problemas financieros, perdio su casa, o si necesita asistencia.
- Si su familia es militar
- Si tiene preocupaciones académicas o sociales sobre su hijo(a)
- Si su hijo está experimentando depresión o tristeza

.....Estoy aquí para ayudar!

Escribame me a: ccantu@dentonisd.org

Llameme al: 940-369-2705 o Google Voice: 903-662-1401

**Srta. Vanegas
Coordinadora CIS**



El objetivo de Comunidades en las escuelas del norte de Texas es ayudar a que los estudiantes sean exitosos proveyéndoles servicios académicos, de comportamiento, y de servicios sociales para apoyar a nuestros estudiantes y sus familias.

- Tutoría académica y mejoras educacionales (tutores universitarios)
- Guianza de apoyo
- Seguimiento de solicitud de servicios sociales y apoyo (material escolar, comida de emergencia, ropa, personas sin hogar, etc.)
- Programa de mentores
- Grupos pequeños de conversación sobre temas que ayudan al crecimiento personal de los estudiantes como ser autoestima, personalidad, comunicación social, desarrollo de metas, manejo de la ira y estrategias de estudio.

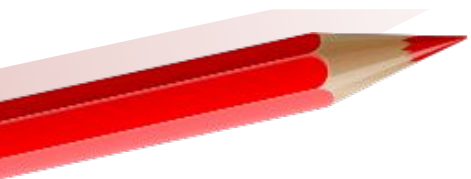

Por favor déjeme saber como puedo ayudarle

Teléfono: (940) 369-2778

email: evanegas_cis@dentonisd.org

Siguientes Pasos

Conectese con la Escuela Elemental Ginnings:
Direccion - 2525 Yellowstone Place
Teléfono - 940.369.2700



Sra. Sonia Ortega- Secretaria y Registradora
sortega@dentonisd.org



Sra. Amelia Ibarra - Encargada de Asistencia
aibarra@dentonisd.org

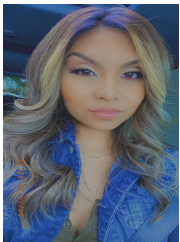

Sra. Diana Garcia - Recepcionista
dgarcia5@dentonisd.org

En julio, se activara el enlace
para registracion en linea de
DISD
<https://www.dentonisd.org/registration>

Por favor revise el sitio web the
Ginnings para más
actualizaciones durante los
meses de verano
<https://www.dentonisd.org/ginningses>

Pagina de Facebook -
<https://www.facebook.com/Ginnings>
Pagina de Twitter - [@GinningsElem](https://twitter.com/GinningsElem)

Información Útil



Que traer para la registraci3n:

- Certificado de nacimiento del estudiante
- Registro de vacinas
- Tarjeta de seguro social
- Licencia de conducir o identificaci3n vigente
- Prueba de residencia (Recibo de agua, gas, o electricidad de junio o julio)
- P3gina de verificaci3n de DISD (Esta p3gina se imprime una vez que se completa la registraci3n en l3nea)

Informaci3n acerca del d3a extendido de escuela (DISD cuidado de ni1os despu3s de la escuela):

- <https://www.dentonisd.org/Domain>

Lista de material escolar 2021-2022:

- vea [Ginnings Elementary website](#)

Que hacer si necesita aplicar para transportaci3n o el almuerzo gratuito o de precio reducido?

- Ambas opciones estar3n disponibles durante la registraci3n en l3nea.

Manual para padres para el 2021-2022:

- <https://www.dentonisd.org/documents>

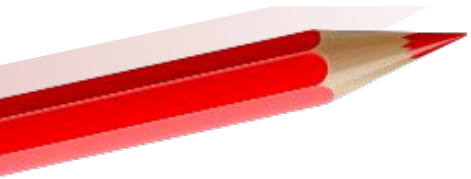

Ready Rosie

Este es un gran recurso al cual se pueden registrar el día de hoy para comenzar a recibir videos educativos divertidos para realizarlos con su familia en su hogar.

Regístrese hoy!



La actividad de hoy: ¡Teléfono de plátano!



Los momentos modelados están diseñados para aportar valiosas lecciones a situaciones cotidianas de la vida real de manera interesante para todos.

Recibirán una lista semanal de videos que conectan actividades divertidas con oportunidades serias de aprendizaje. ¿Quién hubiera pensado que el juego simbólico podría enseñar tanto?

Cómo funciona:

1

Las familias ven un video de 2 minutos de la lista de videos.

2

Las familias se divierten aprendiendo y haciendo la actividad.

3

Las familias pueden darle seguimiento a su avance y estimular el aprendizaje.



¡Regístrese hoy!

Vaya a [readyrosie.com/register](https://www.readyrosie.com/register)
usa este código:

denton20

Preguntas?



Si tiene alguna pregunta, no dude en contactar a las maestra de kinder:

Erica Hermann ehermann@dentonisd.org

Heather Coleman hcoleman@dentonisd.org

Melina Perez mperez3@dentonisd.org

Mayra Moore mmoore7@dentonisd.org

Reyna Reyes rreyes2@dentonisd.org

Allyson Wood awood2@dentonisd.org



GINNINGS
ELEMENTARY SCHOOL



THE PLACE TO BE
JAGUAR PRIDE

A campus of educational greatness



Gracias!

Nos vemos pronto ...